

## Villa, Gl. Røsnæsvej 9 i Kalundborg, Tegnet af professor, arkitekt Erik Christian Sørensen



Huset set fra haven - siden med den lette konstruktion



Huset set fra vejsiden – muret / pudset / kalket

### Fredningsforslaget omfatter:

Villa i to plan opført for Overlæge Helge Petersen af arkitekt Erik Christian Sørensen i 1960-61

### Forslagsstiller:

Ejeren, Helge Petersen / Bent Falk Jensen. Indsendt til Landsforeningen for Bygnings- og Landskabskultur

### Indholdsfortegnelse:

Begrundelse for forslaget

Baggrunden

Bygningens konstruktion og ydre fremtræden

Husets indretning

Oprindelighed og ændringer

Vedligeholdelsesstand

Bygningshistorie

Registrering

Kommune/Bydels-atlas

Identifikation

Kilder

Bilag: Fotos, kort og tegninger.

### Begrundelse for fredningsforslaget:

Et enestående velbevaret og gennemarbejdet værk af arkitekt Erik Christian Sørensen der på glimrende vis re-præsenterer den tids arkitektur. Erik Chr. Sørensen tegnede en række af tidens mest markante enfamiliehuse. De fleste stod i den for tiden så Japansk inspirerede lette arkitektur med enkle trækonstruktioner og begrænset farvevalg.

## Baggrund:

### Bygningen:

Bygningen er tegnet og opført i 1960-61 af arkitekten i bygherrens fravær. Der forelå skitser og aftaler inden bygherrens afrejse, men arkitekten valgte langt hen af vejen sine egne løsninger for at sikre helheden i byggeriet. Dette gjaldt helt ned i detaljen som for eks. valg af gardiner og reolplaceringer. Bygningen afspejler arkitektens og i høj grad også datidens japansk inspirerede arkitektur, hvor lette konstruktioner og stor glaspartier dominerede.

### Arkitekten:

Af Erik Chr. Sørensens bygninger er to fredet: Vikingskibshallen i Roskilde, og eget hus på Smutvej.

## Bygningens konstruktion og ydre fremtræden:

Villa er opført i to planer. Huset ligger på en skråning på kanten af en tidligere grusgrav med udsigt til Fjorden. Huset består til vejsiden af en tung muret og pudset konstruktion, og til vandsiden af en let trækonstruktion delvis beklædt med smalle lodrette brædder. Taget er fladt, kraftigt udkraget til vandsiden og i plan med den murede i gavle og på facade til vejsiden. Den store pejs / skorsten markerer sig både inde og ude.

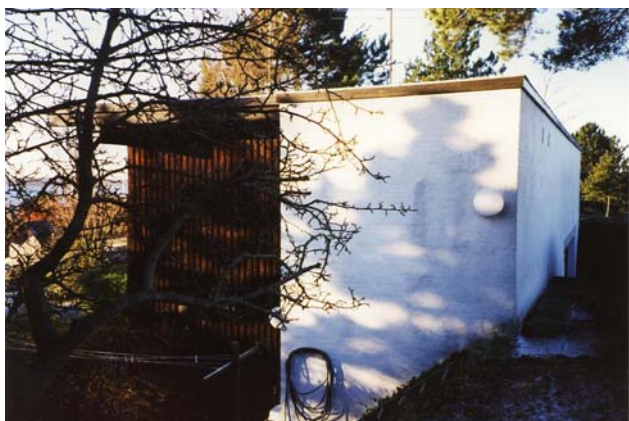

Husets gavle mod syd



Husets Haveside med den store pejs og skorsten

## Husets indretning:

I underetagen er placeret de sekundære rum smat et køkken-alrum.

I overetagen er placeret opholds- og soverum.

Soverummene er indrettet som kabiner hvor der kun er plads til det mest nødvendige.

Opholdsrummet orientere sig mod udsigten og den store pejs. På bagvæggen er opsatte arkitekten reoler til bygherres samling af koreansk etnografika og gardinerne blev afstemt til rummet .

Arkitekten opsatte, på trods af bygherrens ønske reoler på stuens bagvæg hvor han mente de skulle være.

Materialer og farver blev omhyggeligt afstemt efter hinanden, såvel ude og inde som inde.

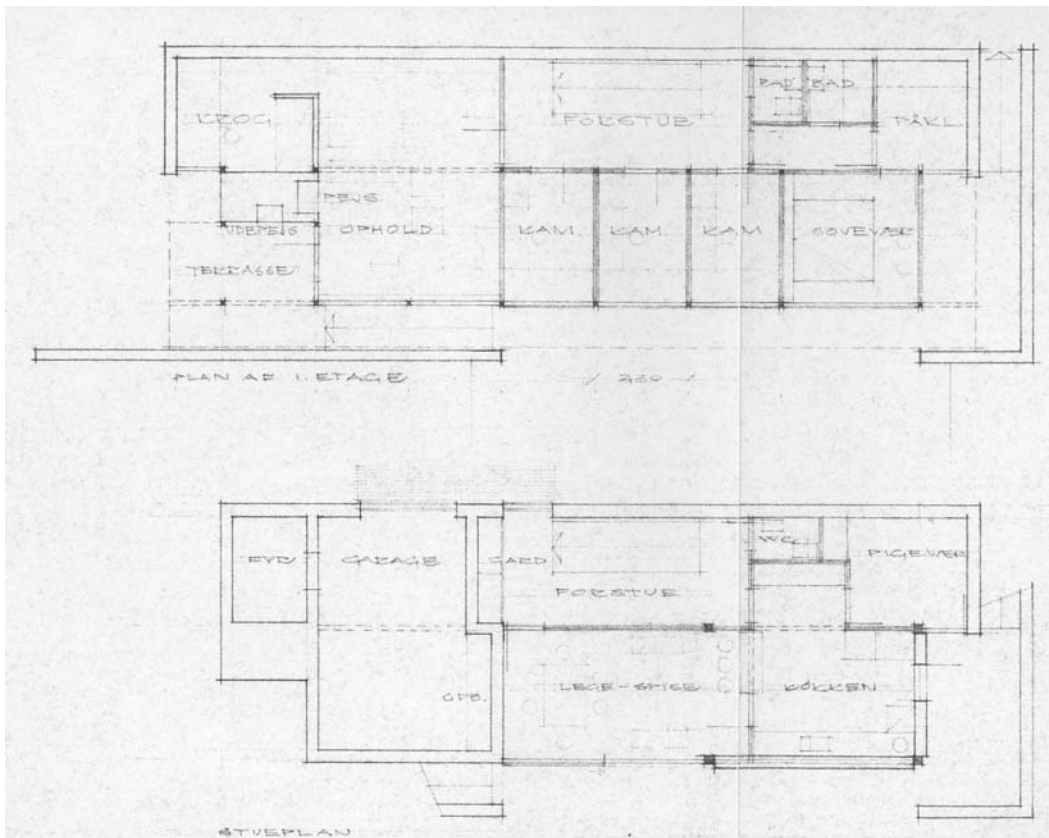

Plan Tegning af stueplan og 1. etage, Erik Christian Sørensen 1960

Trappen i den nederste etage - med de oprindelige døre

Trapperummet i den øverste etage

### Oprindelighed og ændringer:

Ifølge ejeren, der også er bygherren er der kun sket en ændring siden husets opførelse i 1960.

En enkelt væg mellem to kamre er fjernet, men ud over dette står de to rum uændret. Alle døre, inventar m.m. står uændret.

På originaltegninger ser det dog ud som om Erik Chr. Sørensen havde tænkt at huset skulle have stået i blank mur – og ikke pudset og kalket. Det er dog opført med kalket murværk.

### Vedligeholdelsesstand:

Bygningen holdes løbende ved lige uden at der er sket ændringer i de oprindelige materiale og farver.

Alle rum står med deres oprindelige materialer, farver og stort set med de oprindelige møbler

**Bygningshistorie:**

Huset er opført af husets ejer Helge Petersen i 1961

**Registrering:**

Der er ikke udarbejdet et kommuneatlas eller lignende registrering af bygninger i Kalundborg Kommune.

**Identifikation:**

*Matrikelnummer:*

Matr. 76 OP Kalundborg Markjorde

*Ejendomsnummer:*

24108

*Kommune:*

Kalundborg Kommune

*Ejerforhold:*

Helge Petersen, Gl. Røsnæsvej 9, 4400 Kalundborg

**Ejerens forhold til fredning:**

Ejeren ser meget gerne bygningen fredet.