

Nyhedsbrev | 2010

februar 2010

Vigtigt vedrørende Årsmødet på Bornholm

Det er godt at se, at så mange allerede har meldt deres deltagelse i Årsmødet 2010 på Bornholm.

Årsmødet falder i år sammen med Kristi Himmelfartsferien, og slutter søndag den 16. maj. Søndagen er den store og travle hjemrejsedag fra Bornholm, hvorfor det er meget vigtigt, at man allerede nu booker sin hjemrejse, hvis man vil sikre sig, at der også er plads på færgen, i toget eller på flyet.

Som noget nyt har vi i år muliggjort, at man også kan tilmelde sig til Årsmødet via vores hjemmeside. Den digitale tilmelding finder du ved at klikke [her](#).

Vi glæder os til at se jer alle til et godt og givende Årsmøde.



Den nye fredningslov og Folketingets Kulturudvalg

Folketinget behandlede fredag den 22. januar forslaget til en ny fredningslov. Alt tyder på at samtlige partier stemmer for loven, selvom nogle ordførere gav udtryk for, at der var plads til forbedringer. Lovforslaget er efterfølgende sendt i udvalg og de høringsberettigede har fået taletid i udvalget.

I den forbindelse deltog Bent Falk og Søren Vadstrup den 10. februar 2010 i et udvalgs møde med Folketingets Kulturudvalg. Her fremlagde de Landsforeningen for Bygnings- og Landskabskulturs bemærkninger til lovforslag om ændring af Bygningsfredningsloven.

De fremlagte bemærkninger kan læses som pdf [her](#)



Bygningskultur 2015

Med finansloven for 2010 tog Folketinget initiativ til en historisk styrkelse af håndteringen af Danmarks cirka 9.000 fredede bygninger.

"Visionen er, at Bygningskultur 2015 sikrer, at de historiske bygninger kan bevares og benyttes langt ud i fremtiden til glæde for alle i det danske samfund," siger Steen Hvass, direktør i Kulturarvsstyrelsen og formand for kampagnens koordinationsgruppe.

I initiativet deltager også Kommunernes Landsforening (KL), der bl.a. bidrager med formidling i forhold til kommunernes bevaringsindsats, og interesse-organisationen Landsforeningen for Bygnings- og Landskabskultur, som deltager bl.a. for at sikre god lokal forankring af initiativet i hele landet.

Som ansvarlig ledelse for "Bygningskultur 2015" er der nedsat en koordinationsgruppe, hvor også Landsforeningens formand Bent Falk deltager.

Se pressemeddelelser fra [Kulturarvsstyrelsen](#).



Hvem har udsynet i det åbne land?

Det traditionelle danske kulturlandskab er under pres fra strukturændringer i landbruget, hvor nybygninger bliver større og større, de gamle gårde forlades, produktionsarealerne sammenlægges, landsbyer bliver affolket, vindmøller rejst og asfaltveje udvidet.

Lørdag den 6. februar 2010, havde Landsforeningen for Bygnings- og Landskabs-kultur inviteret til temamøde om kulturlandskabet.

Hovedtemaet for dagen var, hvorledes det er muligt at lave en helhedsorienteret planlægning for det åbne land, hvor det er udviklingen, der tilpasser sig landskabets karakter og bevaringsværdier, og ikke omvendt. Landsforeningen ønsker en grundig og fremsynet planlægning, baseret på en grundlæggende forståelse af kulturværdierne i landskabet og dets forskelligheder.

Læs referatet fra temamødet [her](#). De præsentationer, som vi foreløbigt har modtaget fra oplægsholderne, ligger ligeledes på hjemmesiden og kan ses ved at klikke [her](#).



Landdistriktsguiden 2010

Mulighedernes Land udgiver Landdistriktsguiden 2010. Her finder du en opdateret oversigt over myndigheder, forskere, organisationer og medier, som arbejder med udvikling i landdistrikter i Danmark. Guiden indeholder også en liste over de involverede i Mulighedernes Land. Landdistriktsguiden er et redskab til vidensdeling og samarbejde mellem feltets aktører. Den udkom første gang i 2007 og opdateres en gang årligt.

Hjælp med at holde guiden opdateret ved at sende en mail til ml@hausenberg.dk, hvis du opdager fejl eller har forslag til tilføjelser.

Download Landdistriktsguiden 2010 hos Mulighedernes Land ved at klikke [her](#).



Indsigelser

Indsigelse mod bebyggelse ved Panuminstituttet

Landsforeningen for Bygnings- og Landskabskultur mener, at der skal findes en anden løsning for byggeriet på grunden ved Panuminstituttet.

Blandt de nævnte hensigter med planen nævnes, at det påtænkes at give tilladelse til at bygge i op til 90 m højde. Dette er næsten en halv gang højere, end den højeste bygning på Rigshospitalet, og i øvrigt helt ude af proportioner med de omkringliggende bygninger.

Set i lyset af at der pt. er et forslag til lokalplan i høring vedr. et andet højhus, der kan nå op i en højde af 124 m, mener Landsforeningen, at projekter af denne karakter skal indstilles, indtil Københavns Kommune har vedtaget en strategi og en planlægning for højhuse i Københavns centrum og for brokvartererne. Det er ikke udtryk for planlægning, når byggeri af så indgribende karakter planlægges ad hoc, og uden at der er taget stilling til højhusenes indvirkning på omgivelserne og ikke mindst byens skyline.

Læs hele indsigelsen som pdf [her](#).



Lokalplanstillæg for "Ny Tøjhus" / Hotel Skandinavia

Landsforeningen begrundet sin indsigelse dels med bygningens dominerende indflydelse på byens profil dels dens indflydelse på nærområdet.

Landsforeningens Planudvalg er skeptisk i forhold til miljøpåvirkning af Christianshavns voldanlæg ved husets fod, yderligere volumenudvidelse af et i forvejen meget markant hus og manglede hensyn til Stasens Serum Instituts bevaringsværdige bygninger. Planudvalget vil desuden stille spørgsmålstejn ved, hvor miljøvenlig bygningen er. Der er erfaring for, at passivhuse på vores breddegrader i høj grad har brug for ventilering om sommeren, og det må også forventes, at der kan opstå vandgener i en ny parkeringskælder.

Desuden mener Planudvalget, at Københavns Kommune bør udforme en højhuspolitik, hvori der tages stilling til Københavns nuværende og berømte skyline, og udlægges en retning for, hvorledes højhuse i fremtiden skal placeres i byen.

Læs hele indsigelsen som pdf [her](#).



Indsendte fredningsforslag

Villa til billedhugger Adam Fischer.

Bygningen er tegnet til billedhugger Adam Fischer af maler og murer Georg Jacobsen. Begge opholdt sig i Paris i tiden inden 2. verdenskrig. Begge kunstnere havde stor interesse for kubisme.

Bygningen er et gennemført, velproportioneret, kubistisk, arkitektonisk værk, som indeholder alle stilens karakteristiske elementer, såsom vinduer i hjørner, fladt tag, fravær af ornamentik og ensfarvede udbrudte overflader.

I Jørgen Sestofts hæfte om huset fra 1985 beskrives huset som: "Et markant dansk hus, tegnet af en maler i Paris i en afgørende periode for den moderne arkitekturs udvikling".

Læs mere om den kubistiske bygning [her](#).



Overlægeboligen ved Vintersbølle Sanatorium

Bygningen er et velbevaret eksempel på Kay Fisker og C.F. Møllers funktionalistiske bygningskunst i den jyske udgave som de blev kendt for, og som kendetegnes ved blank gul mur og saddeltag med lav hældning, jævnfør deres hovedværk Århus Universitet. I kulturhistorien skriver bygningen sig ind som et særligt godt eksempel på datiden bevidsthed om sundhedsvirkningen ved lys og luft.

Bygningen ligger omgivet af en parklignende have, trukket lidt væk fra indkørselsvejen og adskilt fra sanatoriets hovedkompleks. Huset ligger på toppen af en svag skråning. Villaen består af to bygningsvolumener, et stort hovedvolumen til privatboligen og et mindre volumen med faciliteter til overlægefunktioner.

Læs hele fredningsforslaget om den funktionalistiske overlægebolig [her](#).

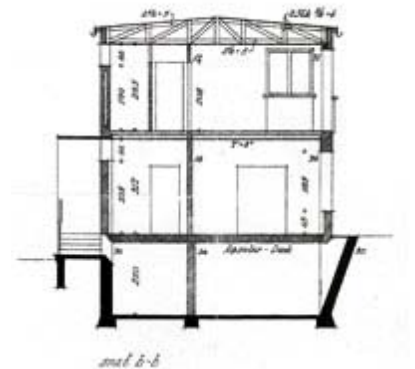

By & Land nr. 86

I disse dage arbejdes der på højtryk for at få det kommende nummer af Landsforeningens medlemsblad, by & land nr. 86 på gaden. Som tegn på at Landsforeningen er i fortsat udvikling, får det kommende nummer et nyt og forbedret design, der gerne skulle gøre læseoplevelsen endnu bedre.

Som sædvanlig gør vi os umage for at producere et rigtigt godt og lærerigt blad til vores medlemmer. I det kommende nummer af by & land kan du bl.a. finde artiklerne:

- Bornholm
- Bygninger i det åbne land
- Det malede rum
- Årsmødeprogram

Får du ikke bladet allerede, kan du – hvis du er medlem af en lokalforening under Landsforeningen - abonnere via din lokalforening for 75,- kr./år, eller du kan blive personligt medlem af Landsforeningen ved at klikke [her](#).

